

CURSO

Manejo Ambulatorio de

DIABETES

Para Equipos de Salud

Marzo 29, 30 y 31 de 2012

Hotel Crowne Plaza, Santiago

Av. Libertador Bernardo O'Higgins 136. Santiago

Organiza: *Sociedad Chilena de Endocrinología y Diabetes*

Presidente SOCHED: *Dr. Néstor Soto*

Director Curso: *Dr. Patricio Davidoff*



PROGRAMA PRELIMINAR

CURSO

Manejo Ambulatorio de

DIABETES

Para Equipos de Salud

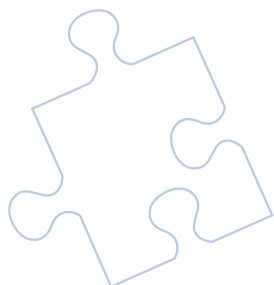

INVITADOS EXTRANJEROS

Dr. Daniel Figuerola

Fundación Rossend Carrasco I Formiguera
Barcelona, España

Pr. Dr. Martín Rodríguez

Facultad de Ciencias Médicas
Universidad Nacional de Cuyo
Mendoza, Argentina

PATROCINIOS

MINISTERIO DE SALUD

P. UNIVERSIDAD CATÓLICA DE CHILE

SOCIEDAD MÉDICA DE SANTIAGO

UNIVERSIDAD DE CHILE

UNIVERSIDAD DE CONCEPCIÓN

UNIVERSIDAD AUSTRAL DE CHILE

UNIVERSIDAD DE LA FRONTERA

UNIVERSIDAD DE VALPARAÍSO

UNIVERSIDAD DE LOS ANDES

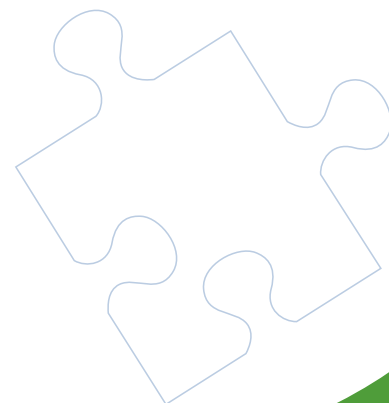

Jueves 29 de Marzo

- 
- 8:30 - 8:40 **Inauguración SOCHED**
Dr. Néstor Soto
Presidente SOCHED
- 8:40 - 9:00 **Inauguración MINSAL.**
- 9:00 - 9:30 Presidente de Mesa: Dra. Ligia Allel
Situación DM2 Qualidiab Chile y proyección al 2020.
Dra. María Cristina Escobar
Jefa Departamento Enfermedades No Transmisibles, MINSAL
- 9:30 - 10:00 **Ambiente y Genética en la epidemia de Obesidad-Diabetes.**
Dra. Cecilia Albala
Departamento Epidemiología Nutricional y Genética, INTA, Universidad de Chile
- 10:00 - 10:30 **Fisiopatología actual DM2.**
Dr. Juan Patricio Valderas
Departamento de Nutrición y Diabetes, Pontificia Universidad Católica de Chile
- 10:30 - 11:00 **Café**
- 11:00 - 11:30 Presidente de Mesa: Dra. María Isabel López
Prevención de Diabetes: Intervenciones y Rol del Equipo.
Dr. Jorge Sapunar
Servicio Endocrinología, Facultad de Medicina, Universidad de La Frontera, Temuco
- 11:30 - 12:15 **Bases del Diagnóstico, subtipos y metas de control de DM2.**
Dra. Carmen Gloria Aylwin
Universidad de Los Andes, Hospital DIPRECA
- 12:15 - 13:00 **Ejercicio ¿Cuánto, cuál, a quienes? Hágalo fácil.**
Prof. Dr. Martín Rodríguez
Facultad de Ciencias Médicas, Universidad Nacional de Cuyo, Argentina
- 13:00 - 14:30 **Receso**
- 14:30 - 15:30 **Controversia**
Moderador: Dr. Emiliano Soto
Departamento de Ginecología y Obstetricia, Clínica Alemana
Insulinorresistencia y Diabetes gestacional.
Uso de Metformina y Glibenclamida
NO: Dra. Gloria López
Unidad de Diabetes, Facultad de Medicina, Universidad de Chile
SI: Dr. Rafael Silva
Servicio Ginecología, Clínica Las Condes

- 15:30 - 17:00 Presidente de Mesa: Dr. Jaime Díaz
Riesgo Cardiovascular y renal del DM2: Metas terapéuticas.
Hipertensión Arterial Dr. Hernán Prat
Cardiología, Hospital Clínico, Universidad de Chile
Cardiopatía Coronaria Dra. Mónica Acevedo
Cardiología, Pontificia Universidad Católica de Chile
Nefropatía Dr. Eduardo Lorca
Nefrología, Hospital del Salvador
- 17:00 - 17:30 **Café**
- 17:30 - 18:30 Presidente de Mesa: Dr. Néstor Soto
AUGE Diabetes y sus Complicaciones
 Dra. Beatriz Heyermann
Departamento AUGE de Redes Asistenciales, MINSAL



Viernes 30 de Marzo

- 8:30 - 9:00 **Drogas Orales en la DM2: Tipos, indicaciones, algoritmo terapéutico Efectos Colaterales.**
 Dr. Alberto Maiz
Departamento Nutrición y Diabetes, Pontificia Universidad Católica de Chile
- 8:30- 9:30 **Taller de Nutrición: Etiquetado y cómo calcular una dieta adecuada para Diabetes y Sobrepeso. Presentación de productos del mercado.**
 Sra. Virginia Riesco
Nutrición, Universidad del Desarrollo
- 9:00 - 9:30 **Presentación Casos Clínicos. Uso de drogas orales.**
 Dr. Alberto Maiz, Dr. Rodolfo Lahsen
- 9:30 - 09:55 Moderador: Dr. Felipe Pollak
Nutrición y Diabetes, Pontificia Universidad Católica de Chile
Insulinoterapia en DM2: Tipos, indicaciones, uso de mezclas.
 Dra. Lilian Sanhueza
Unidad de Nutrición Dr. Manuel García de los Ríos, Hospital San Juan de Dios
- 9:30- 10:45 **Simultáneo: Simposio Innovación en Educación de DM tipo 2**
 Moderadora: Sra MsC. Elena Carrasco
Nutrición, Universidad Autónoma de Chile
1-Modelo Educativo con apoyo telefónico en el Sistema Público
 Sra. E.U. Matrona Solange Campos
Escuela de Enfermería, Pontificia Universidad Católica de Chile
2-Modelo de Administración de Casos por enfermera Isapre Consalud
 Dr. Patricio Davidoff
Megasalud Arauco
3-Educación Vía WEB:
 Sra. Sonia Olivares
 INTA, Universidad de Chile
- 9:55 - 10:20 **Causas de hiper e hipoglicemias. Cómo prevenir y tratar en atención ambulatoria.**
 Dra. Verónica Mujica
Servicio Medicina, Universidad de Talca



10:20 - 10:45

**Presentación de Casos Clínicos.
Indicación de inicio y mezcla de insulinas.**

Dra. Lilian Sanhueza, Dra. Verónica Mujica

10:45 - 11:15

Café

11:15 - 11:45

Presidente de Mesa: Dr. Patricio Davidoff

Cómo Ven los pacientes al Equipo de Salud: Liderazgos, Jefaturas, Modelos de atención Primaria.

Dra. Gilda Gnecco

Salud Pública, Universidad de Chile

11:45 - 12:30

Como Comunicarnos Entre Nosotros y Con Nuestros Pacientes.

Dr. Daniel Figuerola

Fundación Rossend Carrasco i Formiguera, Barcelona, España

12:30 - 13:15

Mesa de Preguntas: ¿Cómo Funcionar en trabajo de equipos?

Moderadores: Dr. Patricio Davidoff, Dr. Daniel Figuerola

Fundación Rossend Carrasco i Formiguera, Barcelona, España

Participan:

Dra. Gilda Gnecco

Salud Pública, Universidad de Chile

Sra. Irma Vargas

Departamento Modelo Integral de Salud, MINSAL

Dr. Hugo Sánchez

INTA, Universidad de Chile

13:30 - 14:30

Receso

14:30- 15:30

**Controversia:
DM2 del niño y adolescente.**

Moderadora: Dra. Ethel Codner

Endocrinología Pediátrica, IDIMI, Universidad de Chile

**¿Diagnóstico e Intervención
medicamentosa precoz?**

SI: Dr. Hernán García

Endocrinología Pediatría,

Pontificia Universidad Católica de Chile

NO: Dra. Sylvia Asenjo

Endocrinología Pediátrica, Universidad de Concepción

14:30- 15:30

Taller de Insulinoterapia:

Moderadora: Dra. Silvana Muñoz

Diabetes, Hospital San Juan de Dios

**Técnicas de administración de
insulina.**

E.U. Alejandra Ávila

Barreras en insulinoterapia.

Cómo abordarlas.

E.U. Erika Duarte

Autocontrol en el DM2.

E.U. Lisset Slaibe



15:40 - 17:00

Simposio Pie Diabético

Moderadora: Dra. Roxana Gayoso
 Endocrinología, Universidad de la Frontera

Prevención y Diagnóstico Adecuado: Estudio diagnostico modelo IDF, Manejo de Infecciones y Heridas.

Dra. Nina Rojas
 Unidad Pie Diabético, Hospital Regional de Concepción

Estudio, derivación a terapia vascular. Criterios de derivación.

Dr. Víctor Bianchi
 Universidad del Desarrollo, Clínica Alemana

Biomecánica del pie y consecuencias terapéuticas .

Dra. Karin Rotter
 Fisiatria, Hospital Clínico Universidad de Chile

17:00-17:30

Café

17:30-19:00

Taller: Pie Diabético.

Moderadora: Dra. Roxana Gayoso
 Endocrinología, Universidad de la Frontera

Diagnóstico preventivo: Monofilamento, diapasón, puntos de presión y soluciones biomecánicas.

Dra. Marcela Candia, Dra. Nina Rojas, Dra. Karin Rotter

Presentación de casos: Tipos de heridas, manejo de ellas y productos.

Sra. Patricia Morgado
 Instituto Nacional de Heridas

Sábado 31 de Marzo

9:00 - 10:00

Presidente de Mesa: Dr. Rafael Ríos

Salud sexual en Diabetes**La sexualidad y Menopausia en la mujer con Diabetes.**

Dr. Manuel Parra
 Unidad de Endocrinología Ginecológica y Climaterio, Clínica Alemana

Disfunción eréctil. ¿Es posible el manejo en atención primaria?

Dr. Marcelo Marconi
 Unidad de Andrología, Clínica IVI Santiago

10:00 - 10:45

Envejecimiento, depresión y deterioro cerebral.

Dra. Helia Morales
 Universidad de los Andes. Hospital Parroquial, San Bernardo

10:45 - 11:15

Café

CURSO

Manejo Ambulatorio de

DIABETES

Para Equipos de Salud

- 11:15 - 11:45 **Presidente de Mesa: Dr. Néstor Soto**
Enfoques Quirúrgicos en la DM2: Tipos, Indicación, Efectos, Seguimiento.
Dr. Alex Escalona
Departamento de Cirugía, Pontificia Universidad Católica de Chile
- 11:45 - 12:30 **Inmunizaciones e Infecciones en la Diabetes Mellitus.**
Dra. Jeanette Dabanch
Infectóloga Hospital Militar, Asesora MINSAL
- 12:30 - 13:15 **Conferencia de Clausura**
Educación Terapéutica, de la obviedad a la evidencia.
Dr. Daniel Figuerola
Fundación Rossend Carrasco i Formiguera, Barcelona, España
- 13:15 **Clausura.**
Dr. Patricio Davidoff

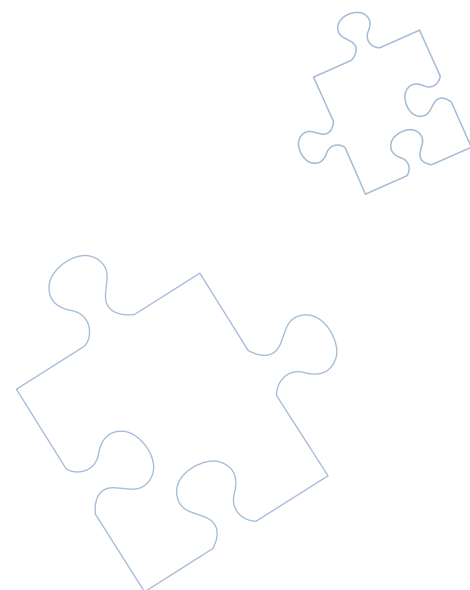

Informaciones SOCHED

Sra. Ximena Quinteros
Fonos 2-2230386 - 7535555
E-mail: soched@soched.cl

Gentileza de:

